

## PRZEKRÓJ E-E

Skala: 1:50

tap: P. WYKONAWCZY

- [illegible]

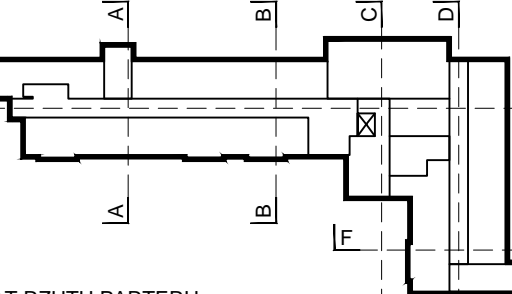

SCHEMAT RZUTU PARTERU

**PHU "TESAN" PRACOWNIA PROJEKTOWA**  
**87-134 Złazów Wielka, Przysiek ul. Kanarkowa 8**  
 NIP 956-138-49-36 tel./fax, ( 56) 655 57 24 kom. 607 573 904, e-mail: phutesan@onet.pl

<b>Nazwa zadania:</b>	<b>Budowa Samodzielnego Publicznego Pogotowia Ratunkowego i Powiatowego Centrum Pomocy Rodzinie w ramach zadania: „Budowa obiektu celu publicznego przy ul. Raciborskiej w Pruszczu Gdańskim”</b>
-----------------------	---

Lokalizacja: PRUSZCZ GDAŃSKI, ul. Raciborskiego  
działki budowlane: 30, 7/50, 7/34 obręb: 0005  
220401\_1.0005

Inwestor :	Starostwo Powiatowe w Pruszczu Gdańskim ul. Wojska Polskiego 16, 83-000 Pruszcz Gdański
------------	--

Projektant: Architektura	mgr inż. arch. Maria Chmielewska upr. w specjalności architektonicznej nr 510/PCC/K/2010	Podpis:
-----------------------------	--	---------

Opracował: Architektura	mgr inż. arch. Michał Radzimierski	Podpis:
----------------------------	------------------------------------	---------

Sprawdzający: Architektura:	mgr inż. arch. Julia Bokisz upr. w specjalności architektonicznej	Podpis:
--------------------------------	--	---------

Branża: ARCHITEKTURA	Etap: PROJ. WYKONAWCZY
----------------------	------------------------

## PRZEKRÓJ E-E

Data: kwiecień 2016 r.

	Nr ry
--	-------

A3.6